TrueCam H7 — Quick Start Guide

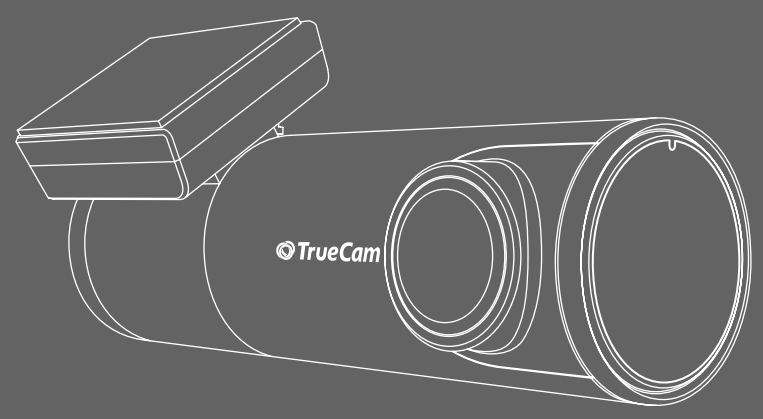

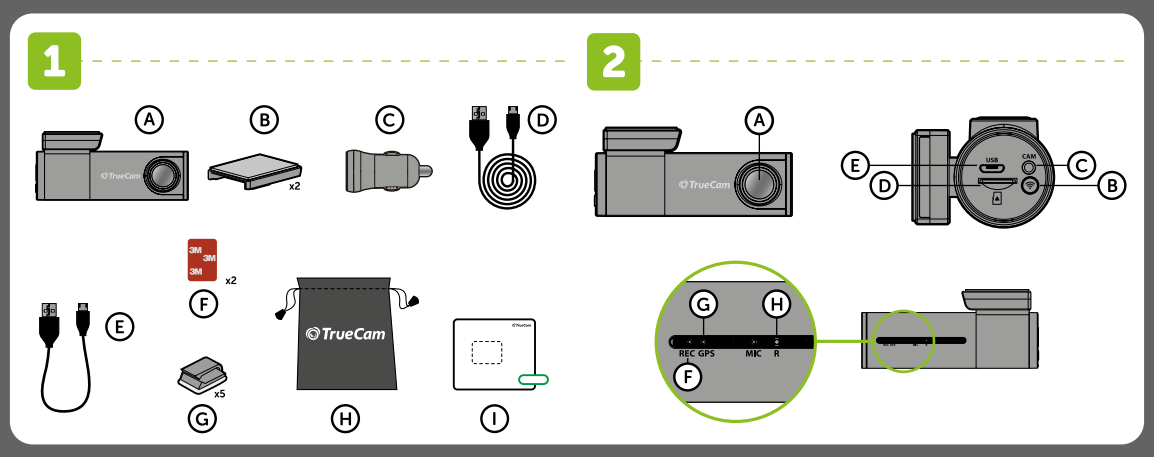

EN

1 PACK CONTENTS

- Ⓐ TrueCam H7 Dashcam
- Ⓑ 3M windscreen mount (2x)
- Ⓒ Cigarette lighter adapter with two USB outputs
- Ⓓ 3-metre micro USB charging cable
- Ⓔ Micro USB data cable for PC
- Ⓕ Spare 3M adhesive pads to attach holder to glass (2x)
- Ⓖ 3M adhesive power cable clips (5x)
- Ⓗ Protective carry bag
- Ⓘ Electrostatic glass sticker

2 GETTING TO KNOW THE CAMERA / CONTROLS

- Ⓐ Wide-angle lens
- Ⓑ WIFI button
- Ⓒ Rear camera input
- Ⓓ Memory card slot
- Ⓔ Power input
- Ⓕ Status LED (lit = camera on, blinking = recording)
- Ⓖ GPS LED (green)
- Ⓗ RESET button

CONTROLS:

BUTTON	FUNCTION	INSTRUCTIONS
WIFI	PROTECT VIDEO	Press the button to protect the current video
	TURN WIFI ON	Press and hold the button for 3 seconds to turn wifi on / off
	FORMAT TF CARD	Press and hold the button for 10 seconds to format the card
	2.4 GHz OR 5 GHz WIFI SETTINGS	Double tap to switch between 2.4 GHz and 5 GHz wifi
RESET	RESET CAMERA	Press with staple for 5 seconds to reset the camera

3 BASIC SETTINGS AND FUNCTIONS

Ⓐ Insert the microSD card as shown into the camera.
- › Use Class 10 and higher branded cards up to 128 GB.
- › Only remove the card, when the camera is turned off.
- › Format the card when using it for the first time directly in the camera by holding down the WiFi button (10s) or using the mobile app. Repeat the formatting at least once a month to ensure the camera works properly.

Ⓑ Insert the adapter into the car cigarette lighter and connect it to the camera using the USB cable.
- › The camera is designed to operate only when connected to a power supply.
- › Instead of a battery, the camera contains a supercapacitor that provides power which has several times the lifespan of a conventional battery.

Ⓒ Camera turns on automatically and begins recording.
- › For some vehicles, the ignition key must be turned first.

BASIC FUNCTIONS:

Loop Recording
- › Camera automatically splits the video into shorter files and overwrites the oldest unprotected files when the SD card is full.
- › This means you don't have to worry about free space on the card.

File Protection
- › To protect the file from being overwritten, press WiFi while recording or select Protect from the playback mode menu.

G-senzor
- › If the G-Sensor detects an impact, it automatically protects the video currently being captured against being overwritten.
- › Attention, when the settings are set to high sensitivity and you are driving over uneven surfaces this can cause files to be automatically protected and the filling up of the SD card.

Timelapse
- › Allows you to create video using 0.2s, 0.5s, and 1s frames.
- › With a permanent power supply, it enables long-term monitoring of events around a parked car.

4 PLACEMENT ON GLASS / SAFETY PRECAUTIONS

Ⓐ The ideal place to mount your camera is the space between the windscreen and the rear-view mirror so as not to obstruct the driver's view.

Ⓑ Make sure that the glass is clean and dry at the attachment point.
- › The ideal bonding temperature is 20°C - 40°C.

Ⓒ Slide the camera into the mount.

Ⓓ Remove the film from 3M adhesive pad on the camera holder.

Ⓔ Before attaching it to the glass, point the camera to capture best view.

Ⓕ Press the 3M adhesive pad onto the glass and hold it for a while.
- › You can attach the electrostatic sticker between the 3M sticker and the windshield for easier removal of the holder.

5 WIFI APPLICATION

Ⓐ Scan the QR code or search for KaCam on the App Store/Google Play.

Ⓑ Install the app on your smartphone or tablet.

Ⓒ Turn on WiFi on the camera by holding the WiFi button (3s) on the camera -> the camera will sound when the WiFi turns on.

Ⓓ On your phone/tablet, connect to the WiFi network with the camera's name, enter the password (factory default is 12345678), launch the application and connect to the camera.

KACAM APP CONTROLS – WITHOUT CONNECTION
- Ⓔ Connect the camera
- Ⓕ Files dragged to your phone
- Ⓖ Information
- Ⓗ Version Update

KACAM APP CONTROLS – WITH CONNECTION
- Ⓘ Camera settings
- Ⓙ Start/stop recording
- Ⓚ Files in the camera
- Ⓛ Take photo
- Ⓜ Front / rear camera preview

6 MORE INFORMATION

You'll find the complete manual and firmware updates at **http://truecam.eu/downloads**

DE

1 PACKUNGSINHALT

- Ⓐ Autokamera TrueCam H7
- Ⓑ 3M Halterung für die Scheibe (2x)
- Ⓒ Adapter für den Zigarettenanzünder mit zwei USB-Ausgängen
- Ⓓ Micro USB-Kabel mit einer Länge von 3 m
- Ⓔ Daten Micro USB Kabel
- Ⓕ 3M Klebepad-Ersatz für das erneute Ankleben der Magnethalterung auf das Glas (2 x)
- Ⓖ 3M Halterung für die Befestigung des Stromversorgungskabels (5 x)
- Ⓗ Schutzverpackung für die Aufbewahrung und den Transport
- Ⓘ Aufkleber aus elektrostatischem Glas

2 KENNENLERNEN DER KAMERA / BEDIENUNG

- Ⓐ Weitwinkelobjektiv
- Ⓑ WiFi Taste
- Ⓒ Eingang der hinteren Kamera
- Ⓓ Speicherkarten Slot
- Ⓔ Eingang Stromversorgung
- Ⓕ Diode Stromversorgung / Aufnahme (rot),
- Ⓖ Diode GPS (grün)
- Ⓗ RESET Taste

BEDIENUNG:

TASTE	FUNKTION	ANWEISUNGEN
WIFI	VIDEO SCHÜTZEN	Drücken sie die taste, um das aktuelle video zu schützen
	WIFI EIN / AUS	Durch gedrücktes halten der taste für 3 sekunden wird wifi ein-/ausgeschaltet
	FORMATIEREN	Langes gedrücktes halten der taste für 10 sekunden formatiert die karte
	EINSTELLUNGEN 2.4 GHz ODER 5 GHz WIFI	Double tap to switch between 2.4 GHz and 5 GHz wifi
RESET	NEUSTART DER KAMERA	Durch drücken mit einer klammer für 5 sekunden wird die kamera neu gestartet

3 GRUNDEINSTELLUNGEN UND GRUNDFUNKTIONEN

Ⓐ Legen Sie die Micro SD Karte wie auf der Abbildung in die Kamera
- › Verwenden Sie Marken-Karten der Klasse 10 und höher mit einer Kapazität bis zu 128 GB.
- › Nehmen Sie die Karte nur heraus, wenn die Kamera ausgeschaltet ist.
- › Formatieren Sie die Karte bei der ersten Verwendung direkt in der Kamera durch langes gedrücktes Halten der WiFi Taste (10s), oder über die mobile Applikation und wiederholen Sie den Formatierungsvorgang mindestens einmal im Monat, damit die Kamera richtig funktioniert.

Ⓑ Schließen Sie den Adapter an den Zigarettenanzünder und schließen Sie ihn mit dem USB-Kabel an der Kamera.
- › Die Kamera ist nur für den Betrieb bestimmt, wenn sie an die Stromversorgung angeschlossen ist.
- › Anstelle einer Batterie enthält die Kamera einen Superkondensator, der das Laden ermöglicht und eine vielfach längere Lebensdauer hat als klassische Batterien.

Ⓒ Die Kamera schaltet sich automatisch an und beginnt aufzuzeichnen
- › Bei manchen Fahrzeugen ist es zuerst notwendig, den Schlüssel in der Zündung umzudrehen.

GRUNDFUNKTIONEN:

Aufnahme von Schleifen
- › Die Kamera teilt automatisch die Aufzeichnung in kürzere Video-Dateien und beim Belegen der SD Karte beginnt sie die älteren ungeschützten Dateien neu zu überschreiben.
- › Dank dessen müssen Sie sich nicht um freien Speicherplatz auf der Karte kümmern.

Schutz der Dateien
- › Falls Sie eine Datei vor dem Überschreiben schützen möchten, drücken Sie die Taste WiFi im Verlauf der Aufzeichnung oder wählen Sie Schützen im Menü des Aufzeichnungsmodus.

G-Sensor
- › Falls der G-Sensor einen Stoß verzeichnet, so schützt er automatisch das gerade bereitgestellte Video vor dem Überschreiben.
- › Vorsicht, bei der Einstellung einer hohen Empfindlichkeit und bei der Fahrt über eine unebene Oberfläche können die Dateien selbsttätig geschützt und die SD Karte vollständig belegt werden.

Timelapse
- › Ermöglicht das Erstellen von Videos mit Frames in den Größen 0,2s, 0,5s und 1s.
- › Mit einer permanenten Stromversorgung können Ereignisse rund um ein geparktes Auto langfristig überwacht werden.

4 ANBRINGUNG AUF DEM GLAS / SICHERHEITSVORKEHRUNGEN;

Ⓐ Die ideale Stelle für die Befestigung der Autokamera ist der Bereich zwischen der Frontscheibe und dem Rückspiegel, damit sie dem Fahrer nicht die Sicht behindert.

Ⓑ Achten Sie darauf, dass das Glas an der Befestigungsstelle sauber und trocken ist
- › Die ideale Temperatur für die Befestigung sind 20°C - 40°C.

Ⓒ Schieben Sie die Kamera in die Halterung ein.

Ⓓ Drücken Sie die 3M Klebepads auf das Glas und drücken Sie sie eine Weile an.

Ⓔ Vor dem Bekleben des Glases richten Sie die angeschaltete Autokamera so aus, dass sie die richtige Sicht hat.

Ⓕ Drücken Sie die 3M Klebepads auf das Glas und drücken Sie sie eine Weile an.
- › Sie können den elektrostatischen Aufkleber zwischen dem 3M-Aufkleber und der Windschutzscheibe anbringen, um den Halter leichter entfernen zu können.

5 WIFI APP

Ⓐ Lesen Sie den QR-Code ein oder suchen Sie die App KaCam im App Store / auf Google Play.

Ⓑ Installieren Sie die App auf Ihrem Smartphone oder Ihrem Tablet.

Ⓒ Schalten Sie WiFi in der Kamera ein – Drücken der Taste WiFi (3s) auf der Kamera -> die Kamera bestätigt mit einem Ton, dass WiFi eingeschaltet wurde

Ⓓ Verbinden Sie Ihr Telefon/Tablet mit dem WiFi Netz mit der Bezeichnung der Kamera, geben Sie das Passwort ein (werksseitig 12345678), starten Sie die Applikation und verbinden Sie sich mit der Kamera.

BEDIENUNG DER APP KACAM PLAYER – OHNE ANSCHLUSS
- Ⓔ Anschluss der Kamera
- Ⓕ Dateien auf das Smartphone übertragen
- Ⓖ Informationen
- Ⓗ Aktualisieren

BEDIENUNG DER APP KACAM PLAYER – NACH DEM ANSCHLUSS
- Ⓘ Kameraeinstellungen
- Ⓙ Starten / Beenden der Aufzeichnung
- Ⓚ Dateien in der Autokamera
- Ⓛ Fotografieren
- Ⓜ Sicht der vorderen / hinteren Kamera

6 WEITERE INFORMATIONEN

Unter der Adresse **http://truecam.eu/downloads** finden Sie die vollständige Bedienungsanleitung, die Firmware-Updates.

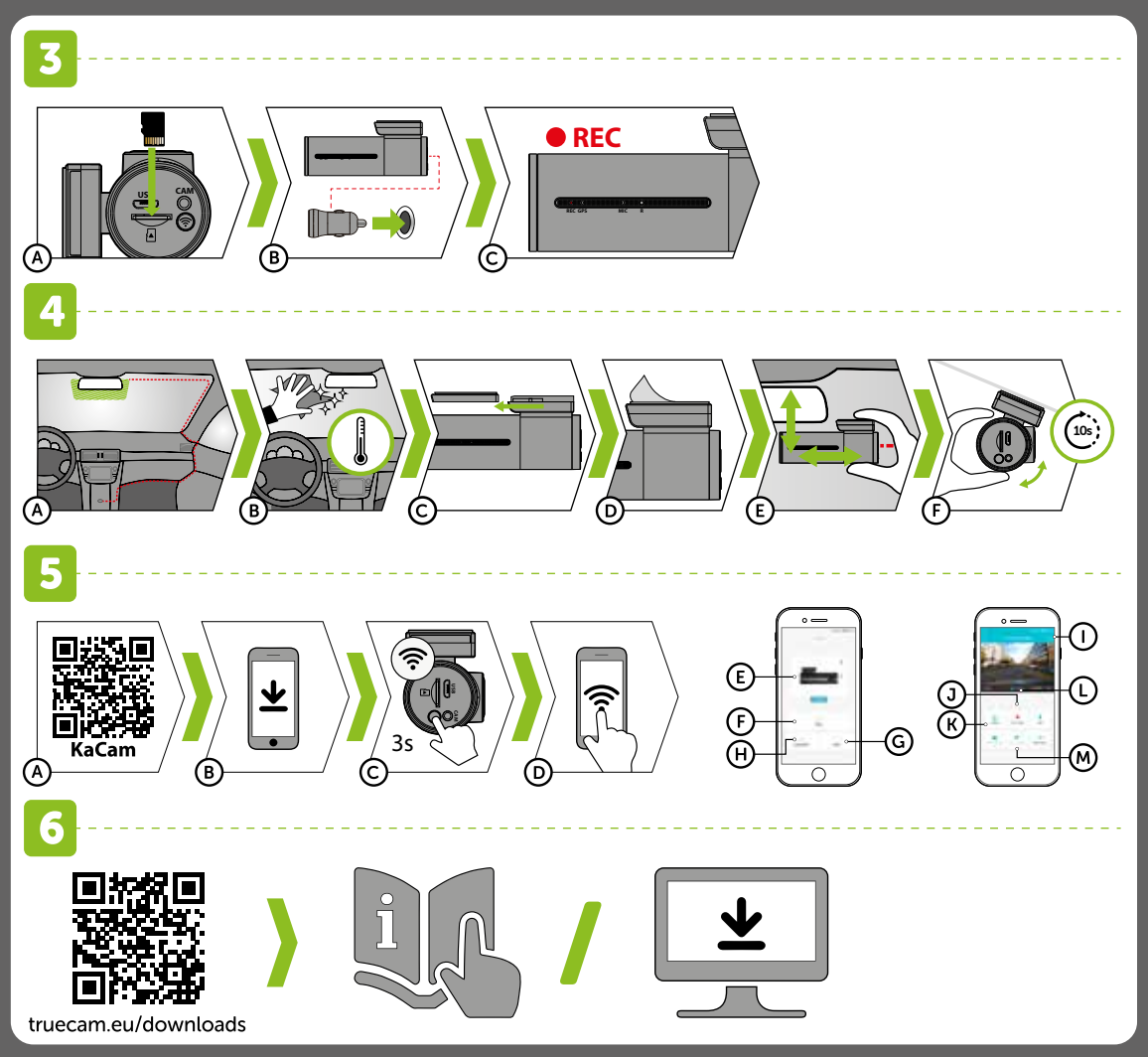

CS

1 OBSAH BALENÍ

- Ⓐ Autokamera TrueCam H7
- Ⓑ 3M držák na sklo (2x)
- Ⓒ Adaptér do autozapalovače se dvěma USB výstupy
- Ⓓ Napájecí micro USB kabel o délce 3m
- Ⓔ Datový Micro USB kabel do PC
- Ⓕ Náhradní 3M nálepka pro opětovné přilepení držáku na sklo (2x)
- Ⓖ 3M držák pro uchycení napájecího kabelu (5x)
- Ⓗ Ochranný obal pro uschování a přenášení
- Ⓘ Elektrostatická samolepka na sklo

2 SEZNÁMENÍ S KAMEROU / OVLÁDÁNÍ

- Ⓐ Širokoúhlý objektiv
- Ⓑ Tlačítko WIFI
- Ⓒ Vstup zadní kamery
- Ⓓ Slot pro paměťovou kartu
- Ⓔ Vstup napájení
- Ⓕ Stavová dioda (svítí = kamera je zapnutá, bliká = nahrávání)
- Ⓖ Dioda GPS (zelená)
- Ⓗ RESET

OVLÁDÁNÍ:

TLAČÍTKO	FUNKCE	INSTRUKCE
WIFI	OCHRÁNIT ZÁZNAM	Stiskněte tlačítko k ochraně aktuálního záběru
	ZAPNE / VYPNE WIFI	Přidržením tlačítka po dobu 3 vteřin zapnete / vypnete wifi
	FORMÁTOVAT	Dlouhým přidržením tlačítka po dobu 10 vteřin zformátujete kartu
	NASTAVENÍ 2.4 GHz NEBO 5 GHz WIFI	Dvojitým stisknutím přepínáte mezi 2.4 GHz a 5 GHz wifi
RESET	RESETUJE KAMERU	Stisknutím sponkou po dobu 5 vteřin resetujete kameru

3 ZÁKLADNÍ NASTAVENÍ A FUNKCE

Ⓐ Vložte microSD kartu dle obrázku na kameře
- › Používejte značkové karty třídy 10 a vyšší o kapacitě až 128 GB.
- › Kartu vyjímejte pouze při vypnuté kameře.
- › Kartu při prvním použití zformátujte přímo v kameře dlouhým přidržením tlačítka WiFi (10s), nebo pomocí mobilní aplikace a alespoň jednou za měsíc formátování opakujte pro zajištění správného fungování kamery.

Ⓑ Zapojte adaptér do autozapalovače a pomocí USB kabelu jej propojte s kamerou.
- › Kamera je určena k provozu pouze při připojení k napájení.
- › Namísto baterie obsahuje kamera superkondenzátor, který umožňuje napájení a má několikanásobně delší životnost, než klasická baterie.

Ⓒ Kamera se automaticky zapne a začne nahrávat.
- › U některých vozidel je nejprve nutné otočit klíčem v zapalování.

ZÁKLADNÍ FUNKCE:

Záznam do smyčky
- › Kamera automaticky dělí záznam na kratší video soubory a při zaplnění SD karty začne přepisovat nejstarší nechráněné soubory novými.
- › Díky tomu se nemusíte starat o volné místo na kartě.

Ochrana souborů
- › Chcete-li soubor ochránit proti přepsání, stiskněte tlačítko WiFi v průběhu nahrávání anebo zvolte Chránit v menu Režimu přehrávání.

G-senzor
- › Pokud G-senzor zaznamená náraz, automaticky ochrání aktuálně pořizované video proti přepsání.
- › Pozor, při nastavení vysoké citlivosti a jízdě po nerovném povrchu může dojít k samovolnému chránění souborů a úplnému zaplnění SD karty.

Timelapse
- › Umožňuje vytvářet video pomocí snímků v intervalu 0.2s, 0.5s a 1s.
- › Při trvalém napájení umožňuje dlouhodobé monitorovat dění kolem zaparkovaného vozu.

4 UMÍSTĚNÍ NA SKLO / BEZPEČNOSTNÍ ZÁSADY

Ⓐ Ideálním místem pro připevnění autokamery je prostor mezi čelním sklem a zpětným zrcátkem tak, aby nepřekážela řidiči ve výhledu.

Ⓑ Ujistěte se, že sklo je v místě uchycení čisté a suché.
- › Ideální teplota pro lepení je 20°C - 40°C.

Ⓒ Zasuňte kameru do držáku.

Ⓓ Sundejte folii z 3M nálepky na držáku kamery.

Ⓔ Před přilepením na sklo nasměrujte zapnutou kameru tak, aby měla správný výhled.

Ⓕ Přitlačte 3M nálepku na sklo a chvíli držte
- › Pro snadnější odlepení držáku můžete mezi 3M nálepku a čelní sklo přilepit elektrostatickou samolepku.

5 WIFI APLIKACE

Ⓐ Načtěte QR kód nebo vyhledejte aplikaci KaCam na App Store/ Google Play.

Ⓑ Nainstalujte aplikaci do svého chytrého telefonu nebo tabletu.

Ⓒ Zapněte WiFi v kameře – přidržením tlačítka WiFi (3s) na kameře -> kamera zvukově ohlásí zapnutou WiFi.

Ⓓ Na telefonu/tabletu se připojte na WiFi síť s názvem kamery, zadejte heslo (z výroby 12345678), spusťte aplikaci a připojte se ke kameře.

OVLÁDÁNÍ APLIKACE KACAM – BEZ PŘIPOJENÍ
- Ⓔ Připojit kameru
- Ⓕ Soubory přetažené do telefonu
- Ⓖ Informace
- Ⓗ Aktualizovat

OVLÁDÁNÍ APLIKACE KACAM – PO PŘIPOJENÍ
- Ⓘ Nastavení kamery
- Ⓙ Spustit/ukončit nahrávání
- Ⓚ Soubory v kameře
- Ⓛ Vyfotit
- Ⓜ Náhled přední/ zadní kamery

6 DALŠÍ INFORMACE

Na adrese **http://truecam.eu/downloads** naleznete kompletní návod a aktualizace firmware

SK

1 OBSAH BALENIA

- Ⓐ Autokamera TrueCam H7
- Ⓑ 3M držiak na sklo (2x)
- Ⓒ Adaptér do autozapaľovača s dvoma USB výstupmi
- Ⓓ Napájací micro USB kábel o dĺžke 3 m
- Ⓔ Dátový Micro USB kábel do PC
- Ⓕ Náhradná 3M nálepka pre opätovné prilepenie držiaku na sklo (2x)
- Ⓖ 3M držiak pre uchytenie napájacieho kábla (5x)
- Ⓗ Ochranný obal pre uschovanie a prenášanie
- Ⓘ Elektrostatická nálepka na sklo

2 ZOZNÁMENIE SA S KAMEROU / OVLÁDANIE

- Ⓐ Širokouhlý objektív
- Ⓑ Tlačidlo WIFI
- Ⓒ Vstup zadnej kamery
- Ⓓ Slot pre pamäťovú kartu
- Ⓔ Vstup napájania
- Ⓕ Dióda napájania / nahrávania (červená),
- Ⓖ Dióda GPS (zelená)
- Ⓗ Tlačidlo RESET

OVLÁDANIE:

TLAČIDLO	FUNKCIE	INŠTRUKCIE
WIFI	OCHRÁNIŤ ZÁZNAM	Stlačením tlačidla ochránite záber
	ZAPNE / VYPNE WIFI	Podržaním tlačidla po dobu 3 sekúnd zapnete / vypnete WiFi
	FORMÁTOVAŤ	Dlhým podržaním tlačidla po dobu 10 sekúnd naformátujete kartu
	NASTAVENIE 2.4 GHz ALEBO 5 GHz WIFI	Dvojitým kliknutím prepínate medzi 2.4 GHz a 5 GHz WiFi
RESET	RESETUJE KAMERU	Stlačením sponkou po dobu 5 sekúnd resetujete kameru

3 ZÁKLADNÉ NASTAVENIA A FUNKCIE

Ⓐ Vložte micro SD kartu podľa obrázku na kamere.
- › Používajte značkové karty triedy 10 a vyššej s kapacitou až 128 GB.
- › Kartu vyberajte iba pri vypnutej kamere.
- › Kartu pri prvom použití naformátujte priamo v kamere dlhým podržaním tlačidla WiFi (10s), alebo pomocou mobilnej aplikácie a aspoň raz za mesiac formátovanie opakujte pre zaistenie správneho fungovania kamery.

Ⓑ Zapojte adaptér do autozapaľovača a pomocou USB káblu ho prepojte s kamerou.
- › Kamera je určená k prevádzke iba pri pripojení k napájaniu.
- › Namiesto batérie obsahuje kamera superkondenzátor, ktorý umožňuje napájanie a má niekoľkonásobne dlhšiu životnosť ako klasická batéria.

Ⓒ Kamera sa automaticky zapne a začne nahrávať.
- › U niektorých vozidiel je najprv nutné otočiť kľúčom v zapaľovaní.

ZÁKLADNÉ FUNKCIE:

Záznam do slučky
- › Kamera automaticky delí záznam na kratšie video súbory a pri zaplnení SD karty začne prepisovať najstaršie nechránené súbory novými.
- › Vďaka tomu sa nemusíte starať o voľné miesto na karte.

Ochrana súboru
- › Ak chcete súbor ochrániť proti prepísaniu, stlačte tlačidlo WiFi v priebehu nahrávania alebo zvoľte Chrániť v menu Režimu prehrávania.

G-senzor
- › Pokiaľ G-senzor zaznamená náraz, automaticky ochráni aktuálne nahrávané video proti prepísaniu.
- › Pozor, pri nastavení vysokej citlivosti a jazde po nerovnom povrchu môže dôjsť ku samovoľnému chráneniu súborov a úplnému zaplneniu SD karty.

Timelapse
- › Umožňuje vytvárať video pomocou snímok 0,2 s, 0,5 s a 1 s.
- › Vďaka trvalému napájaniu umožňuje dlhodobé sledovanie udalostí okolo zaparkovaného automobilu.

4 UMIESTNENIE NA SKLO / BEZPEČNOSTNÉ ZÁSADY

Ⓐ Ideálnym miestom pre pripevnenie autokamery je priestor medzi čelným sklom a spätným zrkadlom tak, aby neprekážala šoférovi vo výhľade.

Ⓑ Uistite sa, že sklo je v mieste uchytenia čisté a suché.
- › Ideálna teplota pre lepenie je 20°C - 40°C.

Ⓒ Zasuňte kameru do držiaku.

Ⓓ Odstráňte fóliu z 3M nálepky na držiaku kamery.

Ⓔ Pred prilepením na sklo nasmerujte zapnutú kameru tak, aby mala správny výhľad.

Ⓕ Pritlačte 3M nálepku na sklo a chvíľu držte.
- › Pre ľahšie odlepenie držiaka môžete medzi 3M nálepku a čelné sklo prilepiť elektrostatickú samolepku.

5 WIFI APLIKÁCIA

Ⓐ Načítajte QR kód alebo vyhľadajte aplikáciu KaCam na App Store/ Google Play.

Ⓑ Nainštalujte aplikáciu do svojho smartfónu alebo tabletu.

Ⓒ Zapnite WiFi v kamere – pridržaním tlačidla WiFi (3s) na kamere -> kamera zvukovo ohlási zapnutú WiFi.

Ⓓ Na telefóne/tablete sa pripojte na WiFi sieť s názvom kamery, zadajte heslo (z výroby 12345678), spustite aplikáciu a pripojte sa ku kamere.

OVLÁDANIE APLIKÁCIE KACAM PLAYER – BEZ PRIPOJENIAV
- Ⓔ Pripojiť kameru
- Ⓕ Súbory stiahnuté do telefónu
- Ⓖ Informácie
- Ⓗ Aktualizovať

OVLÁDANIE APLIKÁCIE KACAM PLAYER – PO PRIPOJENÍ
- Ⓘ Nastavenie kamery
- Ⓙ Spustiť/ukončiť nahrávanie
- Ⓚ Súbory v kamere
- Ⓛ Vyfotiť
- Ⓜ Náhľad prednej/zadnej kamery

6 ĎALŠIE INFORMÁCIE

Na adrese **http://truecam.eu/downloads** nájdete kompletný návod a aktualizácie firmware.

HU

1 A CSOMAG TARTALMA

- Ⓐ Autós menetrögzítő kamera TrueCam H7
- Ⓑ 3M tartó üvegre (2x)
- Ⓒ Adapter az autó szivargyújtójába két USB kimenettel
- Ⓓ 3m hosszú Mikro USB töltőkábel
- Ⓔ Micro USB PC-adatkábel
- Ⓕ Tartalék 3M matrica a tartókonzol üvegre történő ismételt ráragasztásához (2x)
- Ⓖ 3M tartó a töltőkábel rögzítéséhez (5x)
- Ⓗ Védőcsomagolás a tároláshoz és a szállításhoz
- Ⓘ Elektrosztatikus üveg matrica

2 ISMERKEDÉS A KAMERÁVAL / KEZELÉS

- Ⓐ Széles látószögű objektív
- Ⓑ WIFI gomb
- Ⓒ Hátsó kamera bemenet
- Ⓓ Memóriakártya-nyílás
- Ⓔ Tápbemenet
- Ⓕ Állapotjelző LED (világít = a kamera bekapcsolva, villog = felvétel)
- Ⓖ GPS dióda (zöld)
- Ⓗ RESET gomb

OBSZLUGA:

GOMB	FUNKCIÓ	UTASÍTÁSOK
WIFI	VIDEÓ ZÁROLÁSA	Nyomja meg a gombot a folyó videó zárolásához
	WIFI BE-/KIKAPCSOLÁS	A gombot 3 másodpercig lenyomva be-/kikapcsolja a wifi-t
	TF KÁRTYA FORMÁZÁSA	A gombot hosszan, 10 másodpercig lenyomva tartva formatálja a kártyát
	2.4 GHz VAGY 5 GHz WIFI BEÁLLÍTÁS	Duplán kattintva átkapcsol a 2.4 GHz és 5 GHz wifi között
RESET	KAMERA RESET	A kapcsot 5 másodpercig lenyomva tartva reseteli a kamerát

3 ALAPBEÁLLÍTÁSOK ÉS FUNKCIÓK

Ⓐ Helyezze be a micro SD-kártyát a kamerán látható kép szerint.
- › Használjon 10-es, vagy magasabb osztályú márkás kártyákat 128 GB kapacitásig.
- › A kártyát csak a kikapcsolt kamerából vegye ki.
- › Az első használat alkalmával a kártyát a WiFi gombot (10s) hosszan lenyomva tartva, vagy a mobil alkalmazás segítségével közvetlenül a kamerában formatálja, majd ezt a kamera helyes működése érdekében legalább havonta egyszer ismételje meg.

Ⓑ Csatlakoztassa az adaptert az autó szivargyújtójához és az USB-kábel segítségével csatlakoztassa a kamerába.
- › A kamera csak akkor működik, ha csatlakozik a tápegységhez.
- › Akkumulátor helyett a kamera szuperkondenzátort tartalmaz, amely biztosítja az áramellátást, és élettartama többszöröse a hagyományos akkumulátor élettartamának.

Ⓒ A kamera automatikusan bekapcsol, és elkezdi a felvételt.
- › Egyes járműveknél először el kell fordítani az indítókulcsot.

ALAPFUNKCIÓK:

Végtelenített felvétel
- › A fényképezőgép automatikusan felosztja a felvételt rövidebb videófájlokra, és amikor az SD-kártya megtelt, elkezdi fe.
- › Ennek köszönhetően nem kell gondoskodni új tárhelyről a kártyán.

Fájlvédelem
- › Ha védeni szeretné a fájt a felülírás ellen, nyomja meg a „WiFi" gombot felvétel közben, vagy válassza a Lejátszási üzemmód menüben a Védelmet.

G-érzékelő
- › Ha a G-érzékelő ütközést észlel, automatikusan megvédi az aktuálisan rögzített videót a felülírástól.
- › Vigyázat, nagy érzékenység beállítása és egyenetlen felületen történő vezetés esetén önkéntelen fájlvédelem következhet be, amely az SD-kártya betelését eredményezheti.

Timelapse
- › Lehetővé teszi videó készítését 0,2, 0,5 és 1 s intervallumokka.
- › Állandó tápegységgel lehetővé teszi a parkoló autó körüli események hosszú távú figyelését.

4 ELHELYEZÉS AZ ÜVEGEN / BIZTONSÁGI ALAPELVEK

Ⓐ A kamera felerősítésének ideális helye a szélvédő és a visszapillantó tükör közötti tér, hogy ne akadályozza a vezetőt a kilátásban.

Ⓑ Ügyeljen rá, hogy az üveg a rögzítés helyén tiszta és száraz legyen.
- › A ragasztáshoz az ideális hőmérséklet 20°C - 40°C.

Ⓒ Illessze a kamerát a tartóba.

Ⓓ Vegye le a fóliát a fényképezőgép tartókonzolján lévő 3M matricáról.

Ⓔ Mielőtt az üveghez ragasztaná, állítsa a bekapcsolt kamerát olyan irányba, hogy megfelelő látószöge legyen.

Ⓕ Nyomja rá az üvegre a 3M matricát és tartsa egy ideig.
- › Az elektrosztatikus matricát a 3M matrica és a szélvédő közé rögzítheti, hogy a tartó könnyebben eltávolítható legyen.

5 WIFI ALKALMAZÁS

Ⓐ A olvassa be a QR-kódot vagy keresse meg az KaCam alkalmazást az App Store/Google Play alkalmazásban.

Ⓑ Telepítse az alkalmazást okostelefonjára vagy a táblagépére

Ⓒ Kapcsolja be a kamerában a WiFi-t (3s) – a kamera WiFi gombjának benyomásával -> a kamera hangjelzéssel figyelmeztet a bekapcsolt WiFi-re.

Ⓓ Csatlakozzon rá a telefonjával / tabletjével a kamera nevét viselő WiFi hálózatra, írja be a jelszót (alapértelmezett jelszó: 12345678), indítsa el az alkalmazást, és csatlakozzon rá a kamerára.

KACAM ALKALMAZÁS VEZÉRLÉSE - HA NINCS KAPCSOLAT
- Ⓔ Csatlakoztassa a kamerát
- Ⓕ A telefonra feltöltött fájlok
- Ⓖ Információ
- Ⓗ Verziófrissítés

KACAM ALKALMAZÁS VEZÉRLÉSE - HA VAN KAPCSOLAT
- Ⓘ A kamera beállítása
- Ⓙ A felvétel indítása/befejezése
- Ⓚ Fájlok a kamerában
- Ⓛ Fénykép készítés
- Ⓜ Első / hátsó kamera nézet

6 TOVÁBBI INFORMÁCIÓK

A **http://truecam.eu/downloads** honlapon átfogó útmutató és firmware-frissítés.

HR

1 SADRŽAJ PAKIRANJA

- Ⓐ Autokamera TrueCam H7
- Ⓑ 3M nosač za staklo (2x)
- Ⓒ Adapter za priključak upaljača u vozilu s dva USB izlaza
- Ⓓ Micro USB kabel za napajanje, duljine 3m
- Ⓔ Podatkovni Micro USB kabel za računalo
- Ⓕ Rezervna 3M naljepnica za ponovno lijepljenje držača na staklo (2x)
- Ⓖ 3M držač za učvršćivanje električnog kabela (5x)
- Ⓗ Zaštitni omot za pohranu i prenošenje
- Ⓘ Elektrosztatikus üveg matrica

2 UPOZNAVANJE KAMERE / UPRAVLJANJE

- Ⓐ Širokokutni objektiv
- Ⓑ Tipka WiFi
- Ⓒ Ulaz stražnje kamere
- Ⓓ Utor za memorijsku karticu
- Ⓔ Ulaz napajanja
- Ⓕ Dioda stanja (svijetli = kamera je uključena, treperi = snimanje)
- Ⓖ Dioda GPS (zelena)
- Ⓗ Gumb RESET

UPRAVLJANJE:

TIPKA	ZNAČAJKE	UPUTE
WIFI	ZAŠTITA VIDEO	Pritisnite gumb da zaštitite trenutačni video
	UKLJUČUJE / ISKLJUČUJE WIFI	Držite tipku 3 sekunde za uključenje / isključenje wifi
	FORMAT	Dugo držite tipku (10 sekundi) za formatiranje kartice
	2.4 GHz VAGY 5 GHz WIFI BEÁLLÍTÁS	Duplim pritiskom se prebacuje između 2.4 GHz i 5 GHz wifi
RESET	RESETIRA KAMERU	Pritisnite spajalicom na 5 sekundi za resetiranje kamere

3 OSNOVNE POSTAVKE I FUNKCIJE

Ⓐ Umetnite microSD karticu prema slici na kameri.
- › Koristite kvalitetne kartice klase 10 i više, kapaciteta do 128 GB.
- › Karticu vadite samo dok je kamera isključena.
- › Pri prvoj upotrebi formatirajte karticu izravno u kameri dugim držanjem WiFi tipke (10s) ili pomoću mobilne aplikacije, te najmanje jedanput mjesečno ponovite formatiranje radi osiguranja ispravnog rada kamere.

Ⓑ Uključite adapter za priključak upaljača u automobilu i učvrstite u kameru pomoću USB kabela.
- › Kamera radi samo kada je trajno priključena na napajanje.
- › Umjesto baterije, kamera sadrži superkondenzator koji pruža dovoljno snage za rad. Ima nekoliko puta dulji vijek trajanja od klasične baterije.

Ⓒ Kamera se automatski uključuje i počinje snimati.
- › Kod određenih vozila morate prvo okrenuti ključ za paljenje motora.

OSNOVNA FUNKCIJA:

Snimanje u ‚petlju' (loop)
- › Kamera automatski dijeli snimak na kraće video datoteke. Kada se SD kartica napuni, počinje brisati najstarije nezaštićene datoteke i zamjenjivati ih novima.
- › Zahvaljujući tome ne morate brinuti za mjesto na kartici.

Zaštita datoteka
- › Kako biste zaštitili datoteku od prepisivanja, pritisnite gumb WiFi tijekom snimanja ili odaberite ‚Zaštititi' u Izborniku ‚Režim reproduciranja'.

G-senzor
- › Ako G-senzor otkrije udar, automatski će zaštititi trenutno snimljeni videozapis od brisanja.
- › Pazite, prilikom postavljanja visoke osjetljivosti i vožnje na neravnim površinama, može doći do spontane zaštite datoteka i time napunjenosti SD kartice.

Timelapse
- › Omogućuje vam stvaranje videozapisa pomoću okvira 0,2s, 0,5s i 1s.
- › Stalnim napajanjem omogućava dugoročno praćenje događaja oko parkiranog automobila.

4 NAMJEŠTANJE NA STAKLO

Ⓐ Idealno mjesto za postavljanje kamere je prostor između vjetrobranskog stakla i retrovizora tako da ne ometa pogled vozača.

Ⓑ Provjerite da li je staklo čisto i suho na mjestu za pričvršćenje.
- › Idealna temperatura za pričvršćenje je 20 °C – 40 °C.

Ⓒ Ubacite kameru u nosač.

Ⓓ Skinite foliju iz 3M naljepnice na držaču kamere.

Ⓔ Prije namještanja na staklo, usmjerite kameru pravilno u smjeru u kojem želite snimati.

Ⓕ Pritisnite etiketu 3M na staklo i zadržite je pritisnutom neko vrijeme.
- › Za lakše uklanjanje držača možete postaviti elektrostatičku naljepnicu između naljepnice 3M i vjetrobranskog stakla.

5 APLIKACIJA WIFI

Ⓐ Učitajte QR kod ili potražite aplikaciju KaCam na App Store/Google Play.

Ⓑ Instalirajte aplikaciju u svoj pametni telefon ili tablično računalo.

Ⓒ Uključite WiFi u kameri pritiskom tipke WiFi (3s) na kameri -> kamera će zvučnim signalom javiti uključenje WiFi.

Ⓓ Na telefonu/tabličnom uređaju se priključite na WiFi mrežu s nazivom kamere, unesite lozinku (zadana vrijednost je 12345678), pokrenite aplikaciju i povežite se s kamerom.

UPRAVLJANJE APLIKACIJE – BEZ PRIKLJUČENJA
- Ⓔ Priključiti kameru
- Ⓕ Datoteke skinute u telefon
- Ⓖ Informacije
- Ⓗ Ažuriranje

UPRAVLJANJE APLIKACIJE – NAKON PRIKLJUČENJA
- Ⓘ Postavke kamere
- Ⓙ Pokrenuti/završiti snimanje
- Ⓚ Datoteke u kameri
- Ⓛ Slikati
- Ⓜ Prikaz prednje/ stražnje kamere

6 OSTALE INFORMACIJE

Na adresi **http://truecam.eu/downloads** naći ćete upute i aktualizacije firmvera

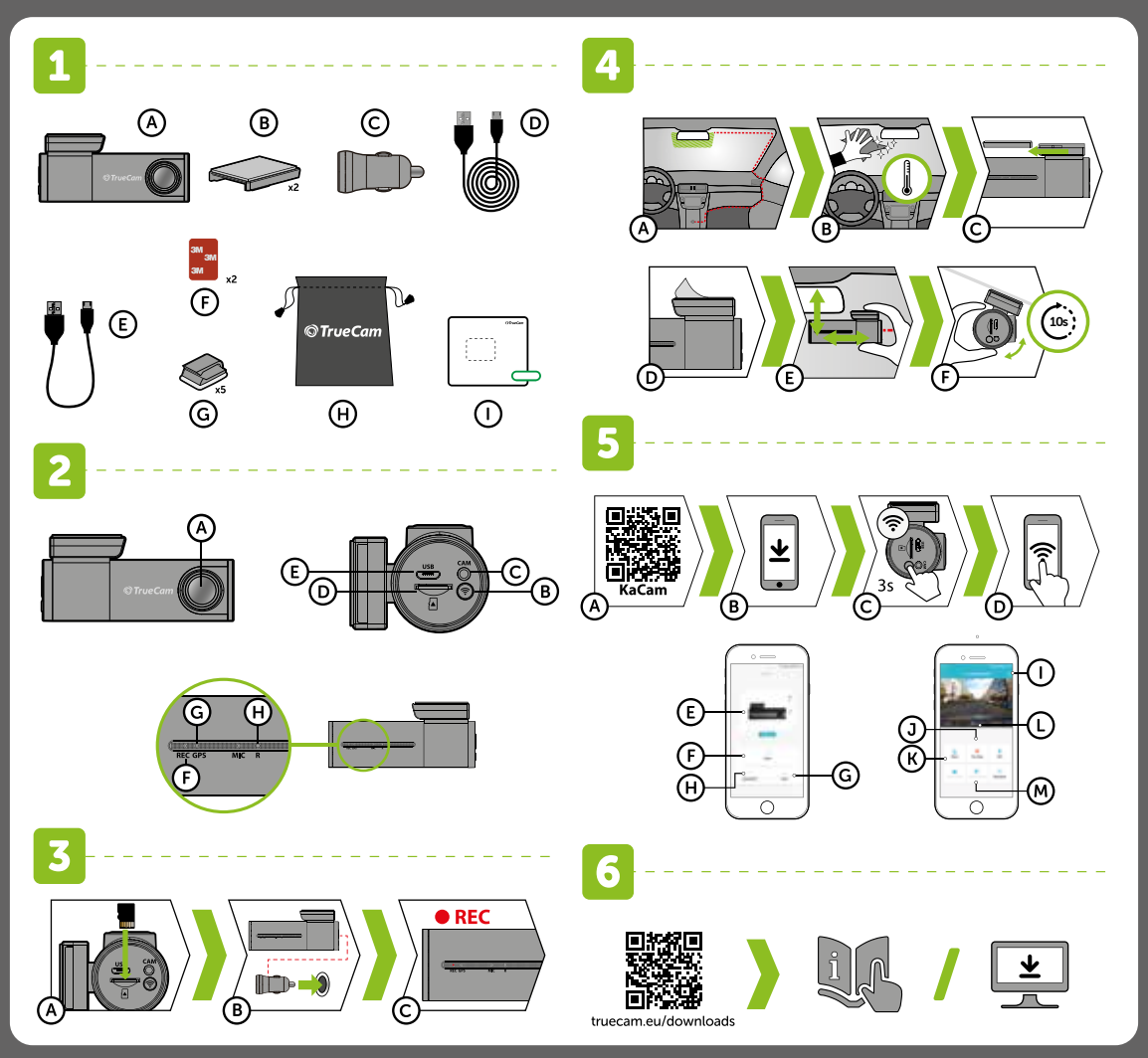

SL

1 VSEBINA EMBALAŽE

- Ⓐ Kamera za v avtomobil TrueCam H7
- Ⓑ Nosilec za steklo 3M (2x)
- Ⓒ Adapter za avtomobilski cigaretni vžigalnik z dvema USB vhodi
- Ⓓ Napajalni micro USB kabel v dolžini 3m
- Ⓔ Podatkovni kabel Micro USB za PC
- Ⓕ Nadomestna 3M nalepka za ponovno lepljenje držala na steklo (2x)
- Ⓖ 3M držalo za pritrditev napajalnega kabla (5x)
- Ⓗ Zaščitna embalaža za shranjevanje in prenašanje
- Ⓘ Elektrostatična steklena nalepka

2 SPOZNAJTE KAMERO / UPRAVLJANJE

- Ⓐ Širokokotni objektiv
- Ⓑ Tipka WIFI
- Ⓒ Vhod zadnje kamere
- Ⓓ Reža za spominsko kartico
- Ⓔ Vhod za napajanje
- Ⓕ Dioda napajanje/snemanje (rdeča)
- Ⓖ Dioda GPS (zelena)
- Ⓗ Tipka RESET

UPRAVLJANJE:

TIPKA	FUNKCIJA	NAVODILO
WIFI	ZAŠČITA VIDEO	Pritisnite gumb za zaščito trenutnega videa
	VKLOP/IZKLOP WIFI	S pridržanjem tipke za 3 sekunde vklopite/izklopite wifi
	FORMAT	Z dolgim pridržanjem tipke za 10 sekund formatirate kartico
	NASTAVITVE 2.4 GHz ALI 5 GHz WIFI	Z dvojnim klikom preklapljate med 2.4 GHz in 5 GHz wifi
RESET	PONOVNI ZAGON KAMERE	S pritiskom na sponko za 5 sekund ponovno zaženete kamero

3 OSNOVNE NASTAVITVE IN FUNKCIJE

Ⓐ Vložite kartico microSD kartu glede na sliko na kameri.
- › Uporabljajte le originalne kartice razreda 10 in več s kapaciteto 128 GB.
- › Kartico vzemite ven samo pri izklopljeni kameri.
- › Kartico pred prvo uporabo formatirajte neposredno v kameri z dolgim pridržanjem tipke WiFi (10s) ali s pomočjo mobilne aplikacije in vsaj enkrat mesečno formatiranje ponovite za zagotovitev pravilnega delovanja kamero.

Ⓑ Adapter vključite v avtomobilski cigaretni vžigalnik in ga s pomočjo USB kabla povežite z kamera.
- › Kamera deluje samo, ko je priključena k napajanju.
- › Namesto baterije ima kamera super kondenzator, ki omogoča napajanje in ima večkratno življenjsko dobo od klasične baterije.

Ⓒ Kamera se samodejno prižge in začne snemati.
- › Pri nekaterih vozilih je najprej potrebno obrnit ključ v zaganjalniku.

OSNOVNE FUNKCIJE:

Posnetek v zanko
- › Kamera samodejno ločuje posnetek na krajše video datoteke in ko je SD kartica polna, začne prepisovati najstarejše nezaščitene datoteke z novimi.
- › Zato vam ni potrebno skrbeti za spomin na kartici.

Zaščita datotek
- › Če želite datoteko zaščiti proti presnemavanju, pritisnite tipko WiFi med snemanjem ali pa izberite Zaščiti v Načinu predvajanje.

G-senzor
- › V primeru trčenja senzor gravitacije samodejno zaščiti trenutno posnet video proti presnemavanju.
- › Med vožnjo po neravnih cestah z G-senzorjem nastavljenim na visoko občutljivost, se lahko datoteka zaščiti samodejno in spominska kartica se lahko hitro zapolni.

Timelapse
- › Omogoča ustvarjanje videoposnetkov z okviri 0,2s, 0,5s in 1s.
- › S trajnim napajanjem omogoča dolgotrajno spremljanje dogajanja okoli parkiranega avtomobila.

4 NAMESTITEV NA STEKLO / VARNOSTNA NAČELA

Ⓐ Idealen prostor za pritrditev avtomobilske videokamere je prostor med sprednjim steklom in vzvratnim ogledalom tako, da ne zastira voznikovega pogleda.

Ⓑ Prepričajte se, da je steklo v tej točki čisto in suho.
- › Idealna temperatura za lepljenje je 20°C - 40°C.

Ⓒ Vstavite kamero v nosilec.

Ⓓ Odstranite folijo iz 3M nalepke na držalu kamere.

Ⓔ Preden jo prilepite na steklo, usmerite vklop kamere tako, da pravilno »gleda«

Ⓕ Pritisnite 3M nalepko na steklo in za trenutek držite.
Elektrostatično nalepko lahko pritrdite med nalepko 3M in vetrobransko steklo za lažje odstranjevanje držala.

5 WI-FI APLIKACIJE

Ⓐ Presnemite QR kodo ali poiščite aplikacijo KaCam na App Store/ Google Play.

Ⓑ Nainštalirajte aplikacijo v svoj pameten telefon ali tablico.

Ⓒ Vklopite WiFi v kameri – s pritiskom na tipko WiFi (3s) na kameri -> kamera zvočno signalizira vklopljen WiFi.

Ⓓ Na telefonu/tablici se povežite na omrežje WiFi z imenom kamere, vnesite geslo (tovarniško 12345678), zaženite aplikacijo in se povežite s kamero.

UPRAVLJANJE APLIKACIJE – BREZ PRIKLJUIČTVE
- Ⓔ Priključiti kamero
- Ⓕ Datoteke prenesene v telefon
- Ⓖ Informacija
- Ⓗ Posodobitve

UPRAVLJANJE APLIKACIJE – ZA PRIKLJUČITEV
- Ⓘ Nastavitve kamere
- Ⓙ Zagon/konec snemanja
- Ⓚ Datoteke v kameri
- Ⓛ Poslikati
- Ⓜ Predogled sprednje/zadnje kamere

6 DRUGE INFORMACIJE

Na spletnem naslovu **http://truecam.eu/downloads** najdete navodila in aktualizacijo strojno-programske opreme.

PL

1 ZAWARTOŚĆ OPAKOWANIA

- Ⓐ Kamera samochodowa TrueCam H7
- Ⓑ Uchwyt 3M na szybę (2x)
- Ⓒ Adapter do zapalniczki samochodowej z dwoma wyjściami USB
- Ⓓ Zasilanie micro USB kabel o długości 3m
- Ⓔ Kabel danych Micro USB do PC
- Ⓕ Zapasowa naklejka 3M do ponownego przyklejenia mocowania do szyby (2x)
- Ⓖ Mocowanie 3M do zamocowania kabla zasilania (5x)
- Ⓗ Opakowanie ochronne do przechowywania i przenoszenia
- Ⓘ Elektrostatyczna naklejka na szybę

2 ZAPOZNANIE Z KAMERĄ / OBSŁUGA

- Ⓐ Szerokokątny obiektyw
- Ⓑ Przycisk WIFI
- Ⓒ Wejście kamery tylnej
- Ⓓ Wejście na kartę pamięci
- Ⓔ Wejście zasilania
- Ⓕ Dioda zasilania / nagrywanie (czerwona)
- Ⓖ Dioda GPS (zielona)
- Ⓗ Przycisk RESET

OBSŁUGA:

TLAČIDLO	FUNKCJA	INSTRUKCJA
WIFI	OCHRONIT WIDEO	Nacisnąć przycisk, aby chronić bieżące wideo
	WŁĄCZY / WYŁĄCZY WIFI	Przytrzymaj przycisk przez 3 sekundy, aby włączyć / wyłączyć wifi
	FORMAT	Przytrzymaj przycisk przez 10 sekund, aby sformatować kartę
	USTAWIENIE 2.4 GHz LUB 5 GHz WIFI	Podwójnym kliknięciem przełączasz pomiędzy 2.4 GHz i 5 GHz wifi
RESET	RESETUJE KAMERĘ	Naciśnij spinaczem przez 5 sekund, aby zresetować kamerę

3 PODSTAWOWE USTAWIENIA I FUNKCJE

Ⓐ Włóż kartę microSD kartu zgodnie z rysunkiem na kamerze.
- › Używaj kart markowych klasy 10 i wyższej o pojemności do 128 GB.
- › Kartę wyjmuj tylko przy wyłączonej kamerze.
- › Przed pierwszym użyciem należy sformatować kartę bezpośrednio w kamerze naciskając przycisk WiFi (10s), lub za pomocą aplikacji mobilnej, powtórz formatowanie przynajmniej raz w miesiącu w celu zapewnienia prawidłowego działania kamery.

Ⓑ Podłącz adapter do zapalniczki samochodowej i za pomocą kabla USB połącz go do kamery.
- › Kamera jest przeznaczona do pracy tylko po podłączeniu do zasilania.
- › Zamiast baterii kamera posiada super kondensator, który umożliwia zasilanie i ma kilkakrotnie dłuższą żywotność, niż klasyczna bateria.

Ⓒ Kamera włączy się automatycznie i zacznie nagrywać.
- › W niektórych pojazdach należy najpierw przekręcić kluczyk w stacyjce.

PODSTAWOWE FUNKCJE:

Nagrywanie w pętli
- › Kamera automatycznie dzieli nagranie na krótsze pliki wideo, a w przypadku zapełnienia karty SD zacznie nadpisywać najstarsze niechronione pliki przez nowe.
- › Dzięki temu nie musimy martwić się o wolne miejsce na karcie.

Ochrona plików
- › Jeżeli chcesz chronić plik przed nadpisaniem należy nacisnąć przycisk WiFi w trakcie nagrywania lub wybrać Chronić w menu Trybu odtwarzania.

G-sensor
- › Jeżeli G-sensor zarejestruje uderzenie, automatycznie ochroni aktualnie wykonywane nagrywanie przed nadpisaniem.
- › Uwaga, w przypadku ustawienia wysokiej czułości i jeździe po nierównym terenie może dojść do samoistnego zabezpieczenia plików i całkowitego zapełnienia karty SD.

Timelapse
- › Umożliwia tworzenie wideo przy użyciu klatek 0,2, 0,5 s i 1 s.
- › Dzięki stałemu zasilaniu umożliwia długoterminowe monitorowanie zdarzeń wokół zaparkowanego samochodu.

4 UMIESZCZENIE NA SZYBIE / ZASADY BEZPIECZEŃSTWA

Ⓐ Idealnym miejscem na zamocowanie kamery samochodowej jest przestrzeń pomiędzy szybą przednią i lusterkiem wstecznym tak, aby nie zasłaniała widoku kierowcy.

Ⓑ Upewnij się, że szyba w miejscu mocowania jest czysta i sucha.
- › Idealna temperatura do klejenia wynosi 20°C - 40°C.

Ⓒ Wsuń kamerę do uchwytu.

Ⓓ Zdejmij folię z naklejki 3M na mocowaniu kamery.

Ⓔ Przed przyklejeniem do szyby nakieruj włączoną kamerę tak, aby miała odpowiedni widok.

Ⓕ Dociśnij naklejkę 3M do szyby i chwilę przytrzymaj.
- › Możesz przymocować naklejkę elektrostatyczną między naklejką 3M a przednią szybą, aby łatwiej było zdjąć uchwyt.

5 APLIKACJA WIFI

Ⓐ Wczytaj kod QR lub wyszukaj aplikację KaCam na App Store/ Google Play

Ⓑ Zainstaluj aplikację w swoim smartfonie lub tablecie

Ⓒ Włącz WiFi w kamerze – naciskając przycisk WiFi (3s) na kamerze -> kamera oznajmi dźwiękiem włączone WiFi

Ⓓ Na telefonie/tablecie połącz się z siecią WiFi pod nazwą kamery, wpisz hasło (fabryczne 12345678), uruchom aplikację i połącz się z kamerą.

OBSŁUGA APLIKACJI KACAM – BEZ PODŁĄCZENIA
- Ⓔ Podłącz kamerę
- Ⓕ Pliki przeciągnięte do telefonu
- Ⓖ Informacje
- Ⓗ Aktualizuj

OBSŁUGA APLIKACJI KACAM – PO PODŁĄCZENIU
- Ⓘ Ustawienie rozdzielczości
- Ⓙ Uruchom/zakończ nagrywanie
- Ⓚ Pliki w kamerze
- Ⓛ Sfotografuj
- Ⓜ Widok kamery przedniej / tylnej

6 WIĘCEJ INFORMACJI

Pod adresem **http://truecam.eu/downloads** znajdziesz kompletną instrukcję i aktualizację firmware.

FR

1 CONTENU DE L'EMBALLAGE

- Ⓐ Caméra vidéo pour voiture TrueCam H7
- Ⓑ Support sur vitre 3M (2x)
- Ⓒ Adaptateur allume-cigare avec deux sorties USB
- Ⓓ Câble de chargement micro USB d'une longueur de 3m
- Ⓔ Câble de données Micro USB pour PC
- Ⓕ Autocollant de remplacement 3M pour coller le support sur le verre (2x)
- Ⓖ Support 3M pour la fixation du câble d'alimentation (5x)
- Ⓗ Emballage de protection pour le stockage et le transport
- Ⓘ Autocollant en verre électrostatique

2 PRÉSENTATION / COMMANDE DE LA CAMÉRA

- Ⓐ Objectif grand angle
- Ⓑ Touche WIFI
- Ⓒ Entrée arrière de la caméra
- Ⓓ Logement de la carte mémoire
- Ⓔ Entrée de l'alimentation
- Ⓕ Voyant de l'alimentation / enregistrement (rouge)
- Ⓖ Voyant GPS (vert)
- Ⓗ Touche de réinitialisation RESET

COMMANDE:

TOUCHE	FONCTION	INSTRUCTIONS
WIFI	PROTÈGER LA VIDÉO	Appuyez sur le bouton pour proteger la video actuelle
	ACTIVER / DÉSAC-TIVER LE WIFI	Activez / désactivez le wifi en maintenant la touche enclenchée pendant 3 secondes.
	FORMAT	Formatez la carte en maintenant longuement la touche enclenchée pendant 10 secondes.
	PARAMÉTRAGE DU WIFI 2.4 GHz OU 5 GHz	Basculez entre le wifi 2.4 GHz et 5 GHz par un double clic
RESET	RÉINITIALISATION DE LA CAMÉRA	Réinitialisez la caméra en enclenchant avec un trombone pendant 5 secondes.

3 PARAMÉTRAGES DE BASE ET FONCTIONS

Ⓐ A Insérez la carte microSD comme indiqué sur l'image dans la caméra
- › Utilisez des cartes de marque de catégorie 10 et supérieure, jusqu'à 128 GB.
- › Ne retirez la carte que lorsque la caméra est éteinte.
- › Formatez directement la carte dans la caméra lors de la première mise en service en enclenchant longuement la touche WiFi (10s), ou à l'aide de l'application mobile, tout en répétant le formatage au moins une fois par mois aux fins de bon fonctionnement de la caméra.

Ⓑ Connectez l'adaptateur à l'allume-cigare et raccordez-le au la caméra à l'aide du câble USB.
- › La caméra est conçue pour fonctionner uniquement lorsqu'elle est connectée à une source d'alimentation.
- › L'alimentation de la caméra n'est pas assurée par une batterie mais par un supercondensateur qui une durée de vie plusieurs fois supérieure à celle d'une batterie conventionnelle.

Ⓒ La caméra s'allume automatiquement et commence l'enregistrement.
- › Dans certains véhicules, la clé de contact doit au préalable être enclenchée.

CARACTÉRISTIQUES DE BASE:

Enregistrement continu
- › La caméra segmente automatiquement la vidéo en fichiers de petite taille et, lorsque la carte SD est pleine, elle écrase les fichiers non protégés les plus anciens en les remplaçant par les nouveaux.
- › Vous n'avez ainsi pas à vous préoccuper de l'espace disponible sur la carte.

Protection des fichiers
- › Pour éviter que le fichier ne soit écrasé, appuyez sur WiFi au cours de l'enregistrement ou sélectionnez Protéger dans le menu du mode de lecture.

Fonction de capteur G
- › En cas de détection d'impact par le capteur G, celui-ci empêche automatiquement la réécriture de la vidéo en cours.
- › Attention, en cas de définition élevée de la sensibilité et de conduite sur des surfaces inégales, il peut se produire un verrouillage spontané des fichiers, avec un risque de voir rapidement se remplir la carte SD.

Timelapse
- › Vous permet de créer une vidéo en utilisant des images 0.2s, 0.5s et 1s.
- › Avec une alimentation électrique permanente, il permet de surveiller à long terme les événements autour d'une voiture garée.

4 EMPLACEMENT SUR LE PARE-BRISE / PRINCIPES DE SÉCURITÉ

Ⓐ L'endroit idéal pour monter votre caméra est situé entre le pare-brise et le rétroviseur afin de ne pas gêner la visibilité du conducteur.

Ⓑ Assurez-vous que la vitre est propre et sèche sur la zone de fixation.
- › La température de collage idéale est située entre 20 °C et 40 °C.

Ⓒ Insérez la caméra dans le support.

Ⓓ Retirez la feuille de protection de l'autocollant 3M sur le support de la caméra.

Ⓔ Avant de fixer à la vitre, dirigez la caméra de sorte à ce que la visibilité soit appropriée.

Ⓕ Appuyez l'autocollant 3M sur la vitre et maintenez-le pendant un moment.
- › Vous pouvez coller l'autocollant électrostatique entre l'autocollant 3M et le pare-brise pour faciliter le retrait du support.

5 APPLICATION WIFI

Ⓐ Chargez le code QR ou recherchez l'application KaCam sur App Store / Google Play.

Ⓑ Installez l'application sur votre smartphone ou votre tablette.

Ⓒ Lancez le WiFi sur la caméra – enclenchement de la touche WiFi (3s) sur la caméra -> la caméra signale par un avertissement sonore l'activation du WiFi.

Ⓓ Connectez-vous au réseau WiFi portant le nom de la caméra sur le téléphone / la tablette, saisissez le mot de passe (par défaut 12345678), lancez l'application et connectez-vous à la caméra.

COMMANDE DE L'APPLICATION - SANS CONNEXION
- Ⓔ Connecter la caméra
- Ⓕ Fichiers déplacés vers le téléphone
- Ⓖ Information
- Ⓗ Mises à jour

COMMANDE DE L'APPLICATION - APRÈS LA CONNEXION
- Ⓘ Paramétrage de la caméra
- Ⓙ Lancer / arrêter l'enregistrement
- Ⓚ Fichiers dans la caméra
- Ⓛ Prendre une photo
- Ⓜ Vue avant / arrière de la caméra

6 AUTRES INFORMATIONS

Vous trouverez le manuel, les mises à jour du micrologiciel à l'adresse **http://truecam.eu/downloads**